Муниципальное бюджетное учреждение культуры
«Центральная библиотека
Наро-Фоминского городского округа»

Информационно-библиографический отдел

Знаменательные и памятные даты Наро-Фоминского городского округа на 2020 год

Наро-Фоминск

2019 год

ББК 92

З-72

Знаменательные и памятные даты Наро-Фоминского городского округа на 2020 год / МБУК «Центральная библиотека Наро-Фоминского городского округа»; сост. Е.В. Павлова; информ. - библиогр. отдел. – Наро-Фоминск, 2019. – 28 с.

В календаре отражены юбилеи и дни памяти Героев Советского Союза, участников обороны и освобождения наро-фоминской земли, Почётных жителей, писателей, поэтов, художников, композиторов, чьи имена связаны с историей округа; дни рождения общественных деятелей и краеведов; а также ежегодно отмечаемые даты Наро-Фоминского городского округа.

На первых страницах календаря – праздничные дни и памятные даты Московской области.

Календарь «Знаменательные и памятные даты Наро-Фоминского городского округа на 2020 год» предназначен в помощь библиотекарям при планировании работы на 2020 год. Также он будет полезен и интересен педагогам, организаторам, студентам, школьникам и всем, кого интересует прошлое и настоящее нашего края.

Составитель: Павлова Е.В., библиотекарь
информационно-библиографического
отдела МБУК «ЦБ»

Праздничные дни Московской области

Третья суббота апреля – Праздник труда Подмосковья (Подмосковный субботник)

Третья суббота апреля и третья суббота мая – Дни исторического и культурного наследия Московской области (Дни подмосковной усадьбы)

20 мая – День здорового образа жизни Подмосковья

17–18 июля – Дни древнерусской культуры

24 августа – День народной игрушки

Третья суббота сентября – День лесов Подмосковья

Четвертая суббота сентября – День урожая Подмосковья

Первое воскресенье октября – День Московской области

Третья суббота ноября – День поисковика Подмосковья

29 декабря – День народных художественных промыслов Подмосковья

Памятные даты Московской области

22 января – День освобождения Московской области от фашистских захватчиков (1942 год)

17 февраля – День памяти новомучеников Подмосковных

17 марта – День основания Московского княжества (1263 год) (День краеведения)

6 мая – День воинской доблести Подмосковья

19 мая – День первой футбольной команды (1887 год)

29 июня – День первого русского корабля «Орел» (1667 год)

6 июля – День памяти народного ополчения

П***оследняя суббота июля*** – День битвы при Молодях (1572 год)

4 октября – День запуска первого искусственного спутника Земли (1957 год) (День промышленности и науки Подмосковья)

8 октября – День памяти Преподобного Сергия Радонежского (1392 год)

15 октября – День мецената и дарителя Подмосковья

29 октября – День добровольца (волонтера) Подмосковья

16 ноября – День памяти подвига героев-панфиловцев (1941 г.)

29 ноября – День юного героя

2 декабря – День памяти святителя Филарета Московского и Коломенского (1867 год)

16 декабря – День рождения «Катюши» (1939 год)

Январь

1 января

Шибанков Василий Иванович
1 января 1910 – *18 февраля 1943*
Герой Советского Союза.
Навечно зачислен в списки в/ч 35732
Кантемировской танковой дивизии.
Его именем названа улица в Наро-Фоминске.
На доме №1 установлена мемориальная доска.

3 января

Моисеев Юрий Геннадьевич
15 апреля 1967 – ***3 (11)января 1995***
(Точная дата смерти неизвестна)
Герой России. Советский и российский офицер, танкист. Участник первой чеченской войны.
Учился в посёлке Алабино. На здании Алабинской средней школы установлена мемориальная доска.

6 января

Архангельская Александра Гавриловна
7 января 1851 – ***6 января 1905***
Одна из первых дипломированных женщин-врачей в России в конце XIX века.
Работала в селе Петровском.
Её имя носит библиотека.

19 января

Златовратский Александр Николаевич
15 сентября 1878 ***– 19 января 1960***
Скульптор. Жил в усадьбе «Апрелевка».
Среди работ: скульптурный бюст женщины-врача А. Г. Архангельской, скульптурные портреты М.В. Ломоносова, писателя-народника Н. Златовратского.

19 января

Освобождение города Вереи от немецко-фашистских захватчиков.
19 января 1942 года

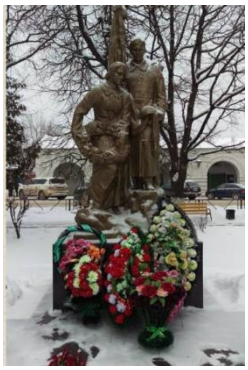

20 января

Пешехонов Василий Иванович
2 сентября 1925 – ***20 января 1945***
Герой Советского Союза. Навечно зачислен в списки личного состава 13-го гвардейского танкового полка Кантемировской дивизии.
Его именем названа улица Наро-Фоминска.

23 января

Трубецкой Евгений Николаевич
5 октября 1863 – ***23 января 1920***
Русский философ, публицист, религиозный и общественный деятель. Был женат на княжне Вере Щербатовой, дочери бывшего первого выборного московского городского головы князя Александра Щербатова. Лето семья почти всегда проводила в Наре, в имении Щербатова.

23 января

Болобонов (Болобанов*) Геннадий Михайлович
23 января 1905 *– 10 февраля 1996*
Почетный гражданин посёлка Селятино.

***** Болобанов – по данным паспортного стола.

29 января

Чехов Антон Павлович

29 января 1860 *– 15 июля 1904*

Классик мировой литературы, писатель, драматург. Летом 1903 года жил на даче Якунчиковых в Наро-Фоминске, работал над пьесой «Вишнёвый сад» и рассказом «Невеста».

31 января

Якунчикова Мария Васильевна

31 января 1870 *– 27 декабря 1902*

Русская художница. Дочь Василия Ивановича Якунчикова.

В Наро-Фоминске были написаны её работы «Часовня в Наре», «Крест над святым колодцем в Наре», «Брусника нарофоминская» и др.

Февраль

1 февраля

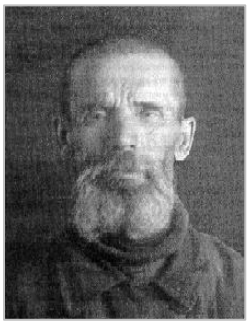

Туркин Семен Яковлевич

1 февраля 1870 *– 23 сентября 1937*

Мученик. Родился в Симбухове.

Староста Успенского храма в Симбухове.

5 февраля

Николев Николай Петрович

21ноября 1758 ***— 5 февраля 1815***

Русский поэт и драматург, рано потерявший зрение. Член Академии Российской.

Владелец усадьбы в д. Малые Горки.

10 февраля

Соин Александр Валентинович

20 июля 1949 – ***10 февраля 2015***

Почётный гражданин Волчёнковского сельского поселения.

12 февраля

Бахрушин Алексей Александрович

12 февраля 1865 *– 7 июня 1929*

Русский купец, потомственный почётный гражданин, меценат, собиратель театральной старины, создатель театрального музея. Владелец усадьбы Афинеево.

15 февраля

День памяти о россиянах, исполнявших служебный долг за пределами Отечества (День памяти воинов-интернационалистов)

Март

13 марта

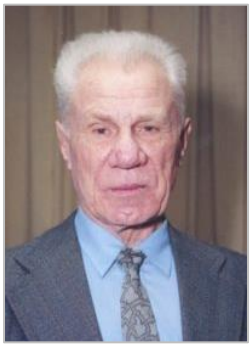

Логинов Александр Фёдорович

(***родился 13 марта 1930 года***)

Почетный гражданин Наро-Фоминского района. Учитель, поэт, автор поэтических сборников «»Память сердца», «Благодать земли», «О Родине с любовью».

15 марта

Лепёшкина Александра Васильевна
(в монашестве Афанасия)
15 марта 1875 *– 12 мая 1932*
Преподобноисповедница. Настоятельница Троице-Одигитриевской Зосимовой пустыни. После закрытия монастыря жила в с. Алабино.

24 марта

Шамнэ Роман Львович
(родился 24 марта 1975 года)
Глава Наро-Фоминского городского округа

25 марта

День работника культуры
Впервые профессиональный праздник работников культуры отметили 14 февраля 1996 года в Наро-Фоминском районе.

26 марта

Лизюков Александр Ильич
26 марта 1900 *— 23 июля 1942*
Герой Советского Союза.
Командир 1-й гвардейской мотострелковой Пролетарской Московско-Минской дивизии в период обороны Наро-Фоминска.

28 марта

Никоненко Виктор Петрович
(родился 28 марта 1950 года)
Почётный гражданин Наро-Фоминского района.

Апрель

20 апреля

Лысак Ариадна Анатольевна

20 апреля 1920 *– 12 января 2003*

Актриса театра и кино.

С конца 70-х годов жила в п. Селятино.

22 апреля

Еркович Николай Дмитриевич

(родился 22 апреля 1940 года)

Почётный гражданин городского поселения Верея.

27 апреля

Головин Павел Георгиевич

26 апреля 1909 – ***27 апреля 1940***

Герой Советского Союза. Родился в Наро-Фоминске. Летчик-испытатель, полярный летчик. Первый из советских лётчиков, пролетевший над Северным полюсом.

27 апреля

Наро-Фоминску присвоено Почётное звание «Город воинской славы».

(27 апреля 2009 года)

Май

3 мая

Соколов Константин Михайлович

3 мая 1875 *– 25 марта 1938*

Священномученик.

Служил в храме Казанской иконы Божией Матери в селе Смолине Верейского района.

7 мая

Дорохов Иван Семёнович

4 октября 1762 – 7 ***мая 1815***

Герой Отечественной войны 1812 года.

Похоронен, согласно его предсмертной воле, в освобождённой им от французов Верее, в Рождественском соборе.

8 мая

Курзенков Александр Георгиевич

12 сентября 1920 ***– 8 мая 1945***

Герой Советского Союза. Лётчик.

Жил и учился в Наро-Фоминске.

Его именем названа улица Наро-Фоминска.

9 мая

День Победы

4 мая

Дмитрий Петрович Скуратов

18 июня 1802 – ***14 мая 1885***

Основатель бумагопрядильной фабрики в селе Фоминском.

16 мая

Грабарь Игорь Эммануилович

25 марта 1871 ***– 16 мая 1960***

Советский живописец и искусствовед.

Приезжал в Наро-Фоминск в 1901 году, о чём оставил воспоминания в своих мемуарах.

27 мая

Всероссийский день библиотек

30, 31мая

День Наро-Фоминского городского округа

Отмечается совместно с **Днём города Наро-Фоминска** в последние выходные мая.

31 мая

Пурыгин Леонид Анатольевич

25 февраля 1951 – ***31 мая 1995***

Русский художник, представитель ар-брют.

Родился в военном городке в Наро-Фоминском районе.

31 мая

Колосова Нелли Тимофеевна

(родилась 31 мая 1935 года)

Почётный гражданин Наро-Фоминского района**.**

Июнь

1 июня

Зайцев Никита Филиппович

1 июня 1905 *– 2 декабря 1994*

Почётный гражданин Наро-Фоминска. Бывший комиссар стрелкового батальона, участвовал в обороне и освобождении г. Наро-Фоминска, активно участвовал в создании музея в г. Наро-Фоминске.

2 июня

Дробышевский Леонид Григорьевич

2 июня 1910 – 26 *июля 1988*

Главврач санатория «Литвиново» в 1960 -70-х гг. Краевед. Автор книги «На берегу Нары».

3 июня

Наседкин Филипп Иванович

27 августа 1909 ***– 3 июня 1990***

Советский писатель.

Жил в Верее на даче.

8 июня

Крамков Владимир Иванович

(*родился 8 июня 1945* года)

Почётный гражданин Наро-Фоминского района**.** Секретарь горкома партии в 80-е годы и глава Наро-Фоминского района в 90-е.

14 июня

Травкин Иван Васильевич

30 августа 1908 – ***14 июня 1985***

Герой Советского Союза. Командир подводных лодок «Щ-303», затем «К-52».

Родился в Наро-Фоминске. Автор книг «В водах седой Балтики», «Всем смертям назло».

22 июня

День памяти и скорби

23 июня

23 июня 1976 года Наро-Фоминск награждён орденом Отечественной войны I степени.

23 июня

Тышлер Александр Григорьевич

26 июля 1898 – ***23 июня 1980***

Советский театральный художник, живописец, график и скульптор.

Жил в Верее.

24 июня

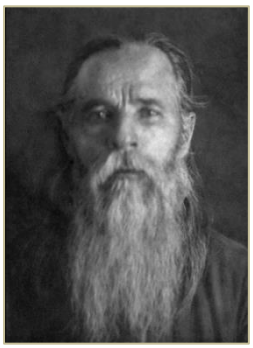

Юрков Петр Алексеевич

24 июня 1880 *– 23 сентября 1937*

Священномученик.

Родился в селе Вышегород. Служил в Верее, в Успенской церкви в селе Симбухово.

26 июня

4-я отдельная гвардейская танковая Кантемировская ордена Ленина Краснознаменная дивизия имени Ю.В. Андропова

Дивизия является преемницей 17-го танкового корпуса, боевой путь которого начался 26 июня 1942 года. Дислоцируется в г. Наро-Фоминск.

29 июня

Голуб Иван Платонович

29 июня 1920 *– 5 января 1944*

Герой Советского Союза. Младший лейтенант, командир танка.

Навечно зачислен в списки личного состава 13-го гвардейского танкового полка Кантемировской дивизии.

3 июня

Наседкин Филипп Иванович

27 августа 1909 ***– 3 июня 1990***

Советский писатель.

Жил в Верее на даче.

Июль

8 июля

2-я гвардейская мотострелковая Таманская ордена Октябрьской Революции Краснознамённая ордена Суворова дивизия имени М. И. Калинина.

Дивизия является преемницей 127-й стрелковой дивизии, сформированной 8 июля 1940 года. Дислоцируется в посёлке Калининец.

12 июля

Образован Наро-Фоминский район.

(постановление ВЦИК от 12 июля 1929 года)

8 июня 2017 года Наро-Фоминский район преобразован в Наро-Фоминский городской округ.

С 2018 года День округа отмечается совместно с Днём города в последние выходные мая.

15 июля

Пименов Леонид Михайлович

15 июля 1925 *– 4 августа 1999*

Почётный гражданин Наро-Фоминского района

Участник обороны и освобождения Наро-Фоминска и Вереи от немецко-фашистских захватчиков, краевед, руководитель группы «Поиск» по увековечиванию памяти павших.

22 июля

Стрельцов Эдуард Анатольевич

21 июля 1937 ***— 22 июля 1990***

Советский футболист. Олимпийский чемпион. Заслуженный мастер спорта СССР.

Неоднократно приезжал в Наро-Фоминский район.

В Апрелевке на стадионе «Мелодия» ему установлена памятная доска.

Август

2 августа

Лукьянов Василий Яковлевич

(в монашестве Валентин)

2 августа 1875 *– 1 июня 1940*

Преподобномученик.

Служил в Введенской церкви села Котово Звенигородского уезда, Нарофоминской волости, затем в Николаевском храме города Наро-Фоминска.

4 августа

Герасименко Мария Дмитриевна

4 августа 1920 *– 4 ноября 2008*

Почётный гражданин Наро-Фоминского района

6 августа

Чичков Юрий Михайлович

23 июля 1929 – ***6 августа 1990***

Советский композитор. Народный артист РСФСР.

Отдыхал в санатории «Литвиново».

Автор музыки к песне «Наро-фоминские рассветы».

7 августа

Мерзляков Алексей Фёдорович

28 марта 1778 – ***7 августа 1830***

Русский поэт, переводчик. Приезжал в усадьбу Жодочи.

Автор стихотворения «Маршрут в Жодочи».

9 августа

Мария Тимофеевна Кожевникова

6 июня 1937 года ***– 9 августа 2010 года***

Почетный гражданин п. Селятино

21 августа

Симов Виктор Андреевич

2 апреля 1858 – ***21 августа 1935***

Театральный художник.

Приезжал на дачу В.В. Якунчикова.

Нарисовал флигель в усадьбе Якунчиковых.

23 августа

Талова Нина Николаевна

(родилась 23 августа 1930 года)

Почётный гражданин Наро-Фоминского района

28 августа

Ковылин Станислав Алексеевич

24 июня 1938 – ***28 августа 2005***

Почётный гражданин Наро-Фоминского района

30 августа

Тестов Сергей Алексеевич

(*родился 30 августа 1950 года)*

Почётный гражданин городского поселения Наро-Фоминск.

Сентябрь

2 сентября

Пешехонов Василий Иванович

2 сентября 1925 *– 20 января 1945*

Герой Советского Союза.

Навечно зачислен в списки личного состава 13-го гвардейского танкового полка Кантемировской дивизии.

Его именем названа улица Наро-Фоминска.

9 сентября

Мень Александр Владимирович

22 января 1935 – ***9 сентября 1990***

Протоиерей Русской православной церкви, богослов, проповедник.

Служил в Покровской церкви села Петровского.

12 сентября

Курзенков Александр Георгиевич

12 сентября 1920 *– 8 мая 1945*

Герой Советского Союза. Лётчик.

Жил и учился в Наро-Фоминске.

Его именем названа улица г. Наро-Фоминска.

14 сентября

Самохин Пётр Яковлевич

14 сентября 1920 *– 17 декабря 1941*

Герой Советского Союза. Лётчик.

Родился в деревне Мамыри, ныне город Апрелевка.

Его именем названа улица г. Апрелевки.

14 сентября

Сидорова Вера Дмитриевна

14 сентября 1935 *– 10 октября 2008*

Поэтесса.

Автор сборника «Не тихи омуты, не тихи…».

16 сентября

Куркоткин Семён Константинович

13 февраля 1917 ***– 16 сентября 1990***

Герой Советского союза.

Маршал Советского Союза.

Его именем названа улица Наро-Фоминска.

21 сентября

Шувалов Сергей Михайлович

25 июня 1916 ***– 21 сентября 1940***

Герой Советского Союза.

Родился в д. Слепушкино Наро-Фоминского района.

Его именем названа улица г. Вереи.

30 сентября

Кабанова Людмила Александровна

(родилась 30 сентября 1955 года)

Почётный гражданин Атепцево.

Октябрь

3 октября

Есенин Сергей Александрович

3 октября1895 – *28 декабря 1925*

Русский поэт.

В начале августа 1923 года приезжал в Литвиново.

18 октября

Зиновьев Василий Иванович

18 октября 1940 *– 23 февраля 1997*

Наро-фоминский художник.

Член Союза художников СССР.

27 октября

Коротеева Любовь Петровна

(родилась 27 октября 1945 года)

Почётный гражданин Наро-Фоминского района.

30 октября

Мищенко Виктор Васильевич

30 октября 1920 – *24 июня 2016*

Почётный гражданин городского поселения Наро-Фоминск.

Ноябрь

2 ноября

Терещенко Елизавета Григорьевна

30 августа 1924 – ***2 ноября 2010***

Почётный гражданин Наро-Фоминского района.

7 ноября

Чабанов Владимир Анатольевич

3 февраля 1967 – ***7 ноября 2010***

Герой России. Жил в Наро-Фоминске.
Служил в Кантемировской дивизии.

7 ноября

Михаил Гордеевич Сахно

7 ноября 1905 года *– 16 декабря 1947 года*

С сентября 1941 по апрель 1942 года командовал 5-й танковой бригадой 33-й армии Западного фронта, участвовал в обороне города Наро-Фоминска.

11 ноября

Чупырина Галина Сергеевна

17 сентября 1916 – ***11 ноября 1990***

Журналист. Краевед. Одна из создателей Наро-Фоминского и Верейского музеев.

18 ноября

Хохлачёва Екатерина Александровна
(*15 ноября 1924 –* ***18 ноября 2010****)*
Почётный гражданин Наро-Фоминского района.
Почётный гражданин г. Верея.

18 ноября

Ивашкин Дмитрий Дмитриевич
(родился 18 ноября 1935 года)
Почетный гражданин городского поселения Селятино.

21ноября

Толозов Михаил Иванович
21 ноября 1925 *– 12 июля 2007*
Почётный гражданин Наро-Фоминского района

Декабрь

4 декабря

Соловьёв Юрий Аркадьевич
(родился 4 декабря 1960 года)
Поэт. Автор сборника стихов «Тепло родного порога».

9 декабря

Бурова Галина Ивановна
(родилась 9 декабря 1935 года)
Почётный гражданин Наро-Фоминского района.
Почётный гражданин городского поселения Верея.

19 декабря

Каусов Алексей Петрович
(*19 декабря 1940* ***– 5 июля 2014)***
Художник. Поэт.
Жил и работал в Наро-Фоминске.

21 декабря

Кирилюкова Татьяна Кондратьевна
(родилась 21 декабря 1940 года)
Почётный гражданин Атепцево.

25 декабря

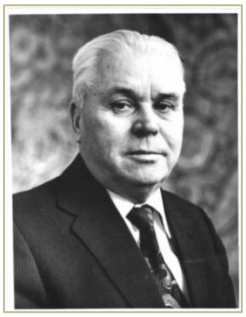

Кузнецов Яков Андреевич
25 декабря 1910 *– 02 июня 1992*
Почетный гражданин посёлка Селятино.

26 декабря

Освобождение города Наро-Фоминска от немецко-фашистских захватчиков.

26 декабря

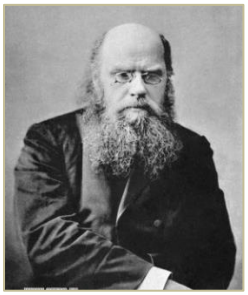

Златовратский Николай Николаевич

26 декабря 1845 — *23 декабря 1911*

Русский писатель-народник, мемуарист, публицист. Владелец усадьбы близ Апрелевки.

28 декабря

Есенин Сергей Александрович

3 октября1895 ***– 28 декабря 1925***

Русский поэт.

В начале августа 1923 года приезжал в Литвиново.

29 декабря

Мандельштам Надежда Яковлевна

30 октября 1899 — ***29 декабря 1980***

Русская писательница, мемуарист, лингвист, жена Осипа Мандельштама. В конце 50-х – начале 60-х годов двадцатого века жила в Верее на даче.

31 декабря

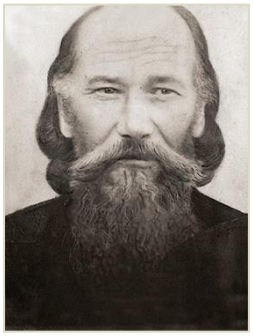

Василий Иванович Озерецковский

31 декабря 1885 *- 21 октября 1937*

Священномученик.

Служил в храме Рождества Богородицы в Рудневе, в храме Смоленской иконы Божией Матери в селе Рыжково.

В 2020 году исполняется:

25 лет Наро-Фоминской картинной галерее

35 лет ансамблю «Фронтовая память»

40 лет Вышегородской школе-интернату

65 лет тресту «Гидромонтаж»

85 лет Наро-Фоминскому районному архиву

100 лет общественно-политической газете Наро-Фоминского района «Основа»

110 лет со дня основания Апрелевского завода грампластинок

115 лет со дня основания в селе Петровском библиотеки

135 лет со дня открытия Петровской больницы

155 лет Верейской библиотеке

165 лет Наро-Фоминской районной больнице №1

180 лет со дня основания Наро-Фоминской прядильно-ткацкой фабрики

Для заметок